

LEGENDA

- Z403\_P CONFINO COMUNALE
- A103\_P INSEDIAMENTO STORICO
- A203\_P RESTAURO - R1
- A204\_P RISANAMENTO CONSERVATIVO - R2
- A205\_P RISTRUTTURAZIONE EDILIZIA - R3
- A206\_P DEMOLIZIONE - R6
- A401\_P AREA LIBERA NEL CENTRO STORICO
- Z301\_P VINCOLO DIRETTO MANUFATTI E SITI DI RILEVANZA CULTURALE
- Z302\_P ELEMENTO STORICO CULTURALE NON VINCOLATO (VERIFICA DI INTERESSE)
- Z303\_P SITO ARCHEOLOGICO
- B103\_P AREA RESIDENZIALE DI COMPLETAMENTO - B2
- C103\_P AREA RESIDENZIALE DI NUOVA ESPANSIONE <C3
- D001\_P AREE ALBERGHERE
- H103\_P VERDE PRIVATO
- Z802\_P SPECIFICO RIFERIMENTO NORMATIVO CASA VACANZE
- F301\_P ATTREZZATURE SERVIZI CIVILI AMMINISTRATIVI - LOCALE
- F301\_P VERDE PUBBLICO
- F306\_P PARCHEGGIO PUBBLICO
- H103\_P PARCHEGGIO PRIVATO ESISTENTE
- H104\_P PARCHEGGIO PRIVATO DI PROGETTO
- D104\_P AREE PRODUTTIVE LOCALI
- D117\_P LAVORAZIONE DI MATERIALE ESTRATTIVO (RICICLAGGIO INERTI)
- E203\_P AREA PER STRUTTURE PRODUTTIVE DELL'AGRICOLTURA IMPIANTO ZOOTECHNICO
- E104\_P AREA AGRICOLA DI PREGIO
- E103\_P AREA AGRICOLA
- E110\_P AREA AGRICOLA DI RILEVANZA LOCALE
- E106\_P AREA A BOSCO
- E107\_P AREA A PASCOLO
- Z102\_P Z104\_L CORSI D'ACQUA
- Z804\_P SITI INQUINATI BONIFICATI
- F301\_P F412\_L VIABILITA' QUARTA CATEGORIA ESISTENTE
- F601\_P VIABILITA' LOCALE ESISTENTE
- F410\_L F602\_P VIABILITA' LOCALE IN POTENZIAMENTO
- F410\_L MARCIAPIEDI DI PROGETTO
- G102\_P FASCIA DI RISPETTO STRADALE
- F801\_P CIMITERI
- G103\_P FASCIA DI RISPETTO CIMITERIALE
- Z303\_P AREA DI DIFESA PAESAGGISTICA
- Z802\_P SPECIFICO RIFERIMENTO NORMATIVO

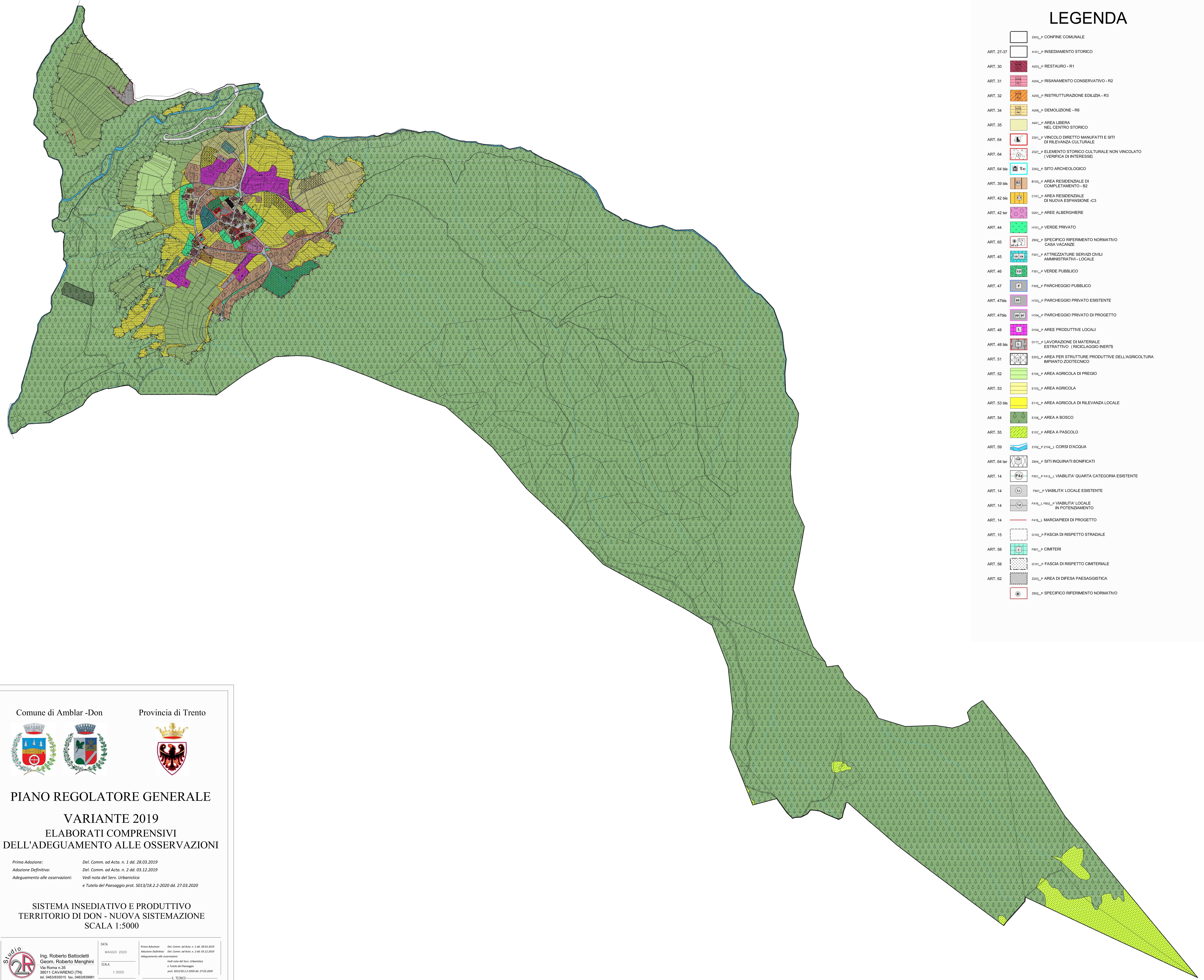

Comune di Amblar -Don

Provincia di Trento

PIANO REGOLATORE GENERALE

VARIANTE 2019

ELABORATI COMPRENSIVI

DELL'ADEGUAMENTO ALLE OSSERVAZIONI

Prima Adozione:

Adozione Definitiva:

Adeguamento alle osservazioni:

Del. Comm. ad Acta. n. 1 dd. 28.03.2019

Del. Comm. ad Acta. n. 2 dd. 03.12.2019

Vedi nota del Serv. Urbanistica

e Tutela del Paesaggio prot. 5013/18.2.2-2020 dd. 27.03.2020

SISTEMA INSEDIATIVO E PRODUTTIVO

TERRITORIO DI DON - NUOVA SISTEMAZIONE

SCALA 1:5000

Ing. Roberto Battocletti

Geom. Roberto Menghini

Via Roma n.35

38011 CAVARENO (TN)

tel. 0463/835015 fax. 0463/839081

e-mail: studio2r@stiel.it

DATA:

MAGGIO 2020

SCALA:

1:5000

ALLEGATO:

5

Prima Adozione:

Adozione Definitiva:

Adeguamento alle osservazioni:

Del. Comm. ad Acta. n. 1 del. 28.03.2019

Del. Comm. ad Acta. n. 2 del. 03.12.2019

Vedi nota del Serv. Urbanistica

e Tutela del Paesaggio

prot. 5013/18.2.2-2020 del. 27.03.2020

IL TECNICO